# 調査報告書

（行動調査）

ご依頼に関わる標記の件について調査した結果を
下記の通りご報告致します。

記

被調査人（ご依頼者情報・以下、本人と略称する）

氏　　名　興信　花子

生年月日　昭和○年○月○日生　（○歳）

現 住 所

TEL

勤 務 先　渋谷○○△△

所 在 地　東京都渋谷区渋谷○丁目○－○

TEL

※ご依頼者側の故意、過失又は不注意により報告内容を第三者に漏らした為に
生じた一切の責任は、ご依頼者に於いて負担して頂くことになります。
お取り扱いにはくれぐれもご留意下さるようお願い致します。

１．調査目的

本件は、「興信　花子」（以下、本人と称す）の行動を確認し、
相手男性との接点があれば、それを判明させることである。

２．調査事項

行動調査

３．調査方法

尾行・張り込み等による調査

４．調査年月日

令和２年７月２９日（水曜日）

調査時間１２：００～２０：３０・・・８時間３０分

合計８時間３０分

５．調査結果

令和２年７月２９日（水曜日）　天候　曇り

１２：００　　本人勤務先「渋谷〇〇△△」（東京都渋谷区渋谷〇丁目〇－〇）に到着する。

これより本日の調査を開始する。

１２：３４　　本人単身、本人勤務先より退勤し、ハチ公前広場方向に歩く。
本人シルエット（薄紫色カットソー、紺色花柄スカート、カーキ色サンダル、花柄ハンドバッグ）　（写真№１）

（№１）

１２：３９　　本人、ハチ公前広場のポールに座り、スマートフォンを操作する。
その後、ＬＩＮＥにて帝国太郎とメッセージのやり取りを行う。
（写真№２・３）

（№２）

（№３）

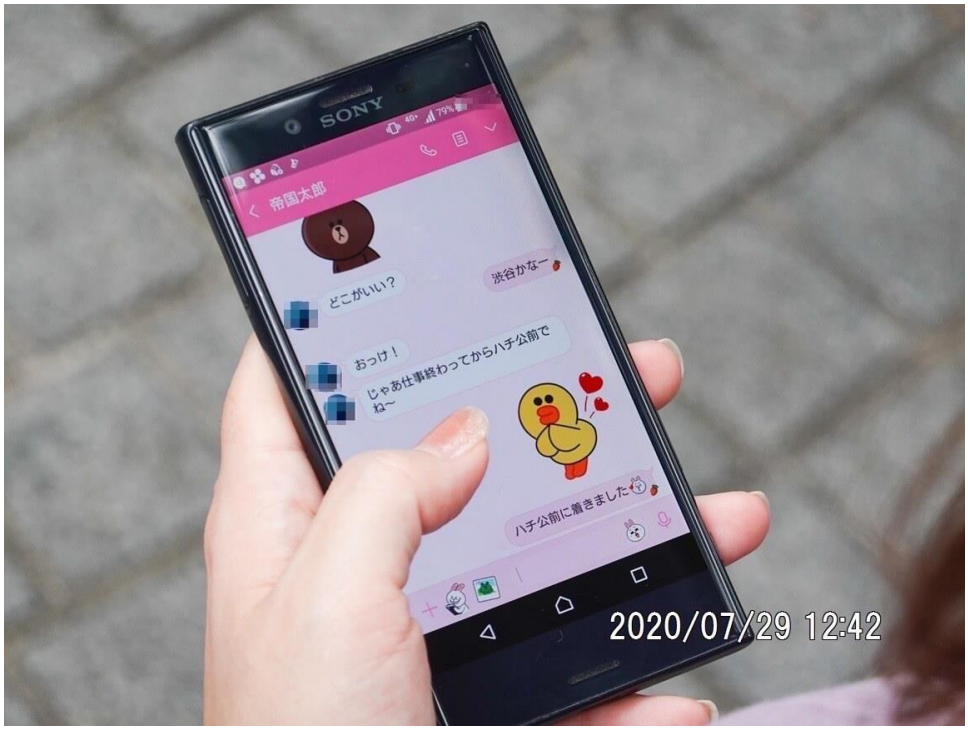

１２：４５　　相手男性単身、渋谷駅方向より現れ本人と合流する。
その後、本人達は手を繋ぎ談笑をしながら、道玄坂方向に歩く。
相手男性シルエット（３０歳位、１７５ｃｍ位、細身、眼鏡着用、黒髪、白色Ｙシャツ、黒色パンツ、黒色スニーカー、黒色ショルダーバッグ）　（写真№４～６）

（№４）

（№５）

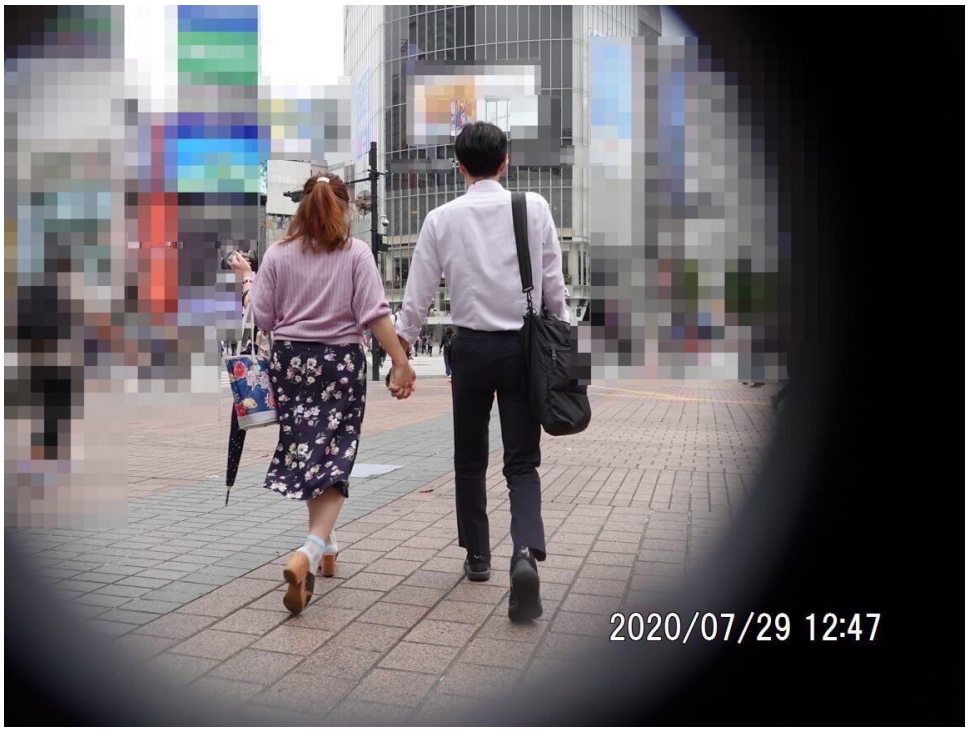

（№６）

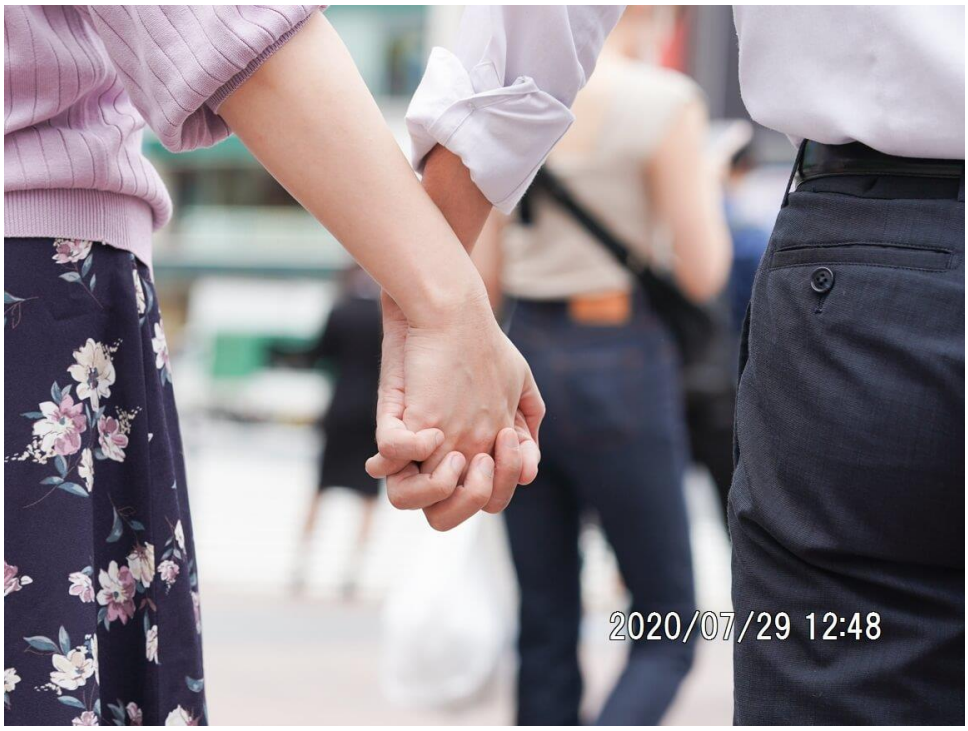


１２：５５　　本人達、コンビニエンスストア「◇◇マート　△△店」（東京都渋谷区道玄坂〇丁目〇－〇）に入り、ストロングゼロ５００mℓ２本、ホットスナック等を購入し、現金〇〇円を支払う。

（写真№７・８）

（№７）

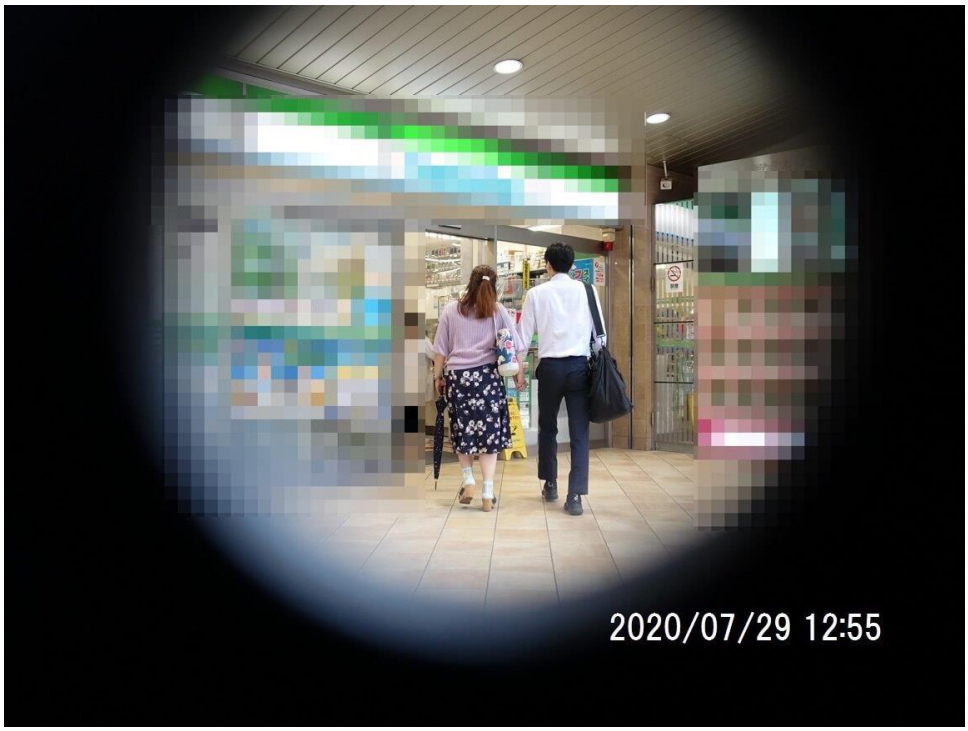

(No.８)

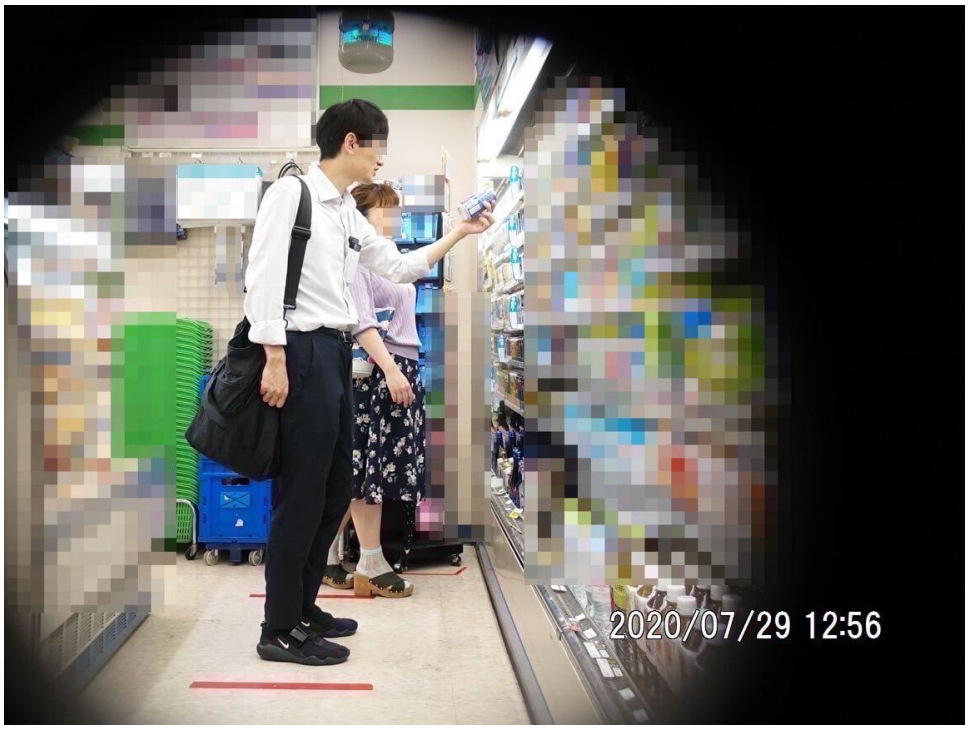

１２：５８　　本人達、同店より出て手を繋ぎ、ラブホテル街を歩く。
（写真№９・１０）

（№９）

（№１０）

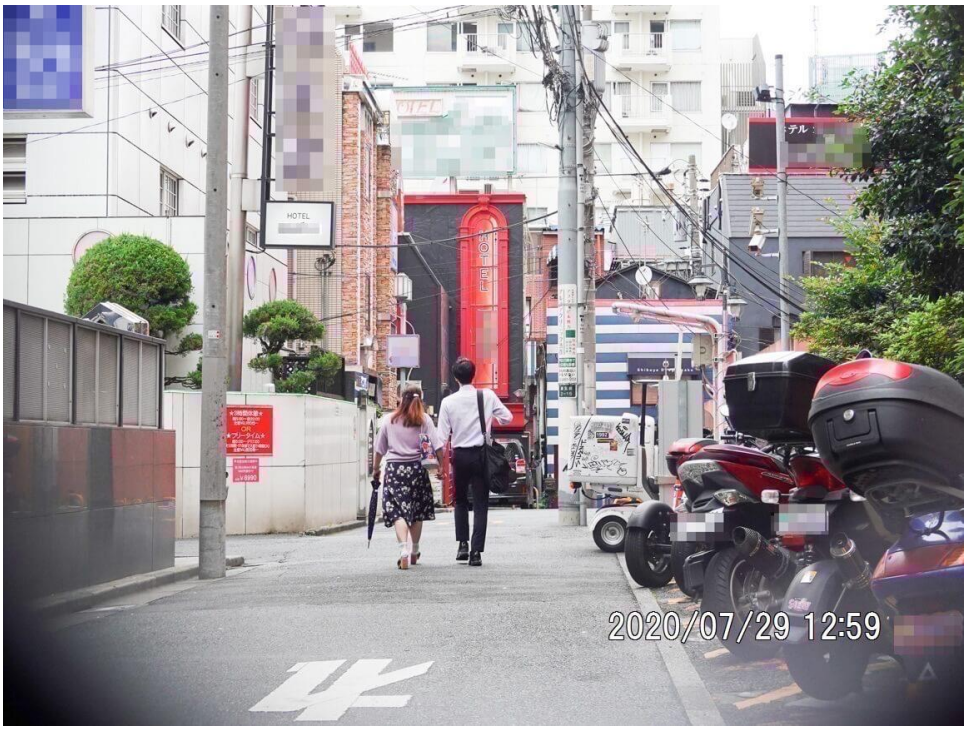

１３：０２　　本人達、ラブホテル「ホテル○△◇」（東京都渋谷区道玄坂○丁目○－○）に入る。　（写真№１１・１２）

（№１１）

（№１２）

１６：４１　　本人達、同ラブホテルより出て、ＪＲ渋谷駅方向に歩く。
尚、本人は周囲の様子を窺う様子が見受けられる。
（写真№１３・１４）

（№１３）

（№１４）

１６：５２　　本人達、ＪＲ渋谷駅ハチ公改札付近にて立ち止まり、会話をする。
（写真№.１５・１６）

（№.１５）

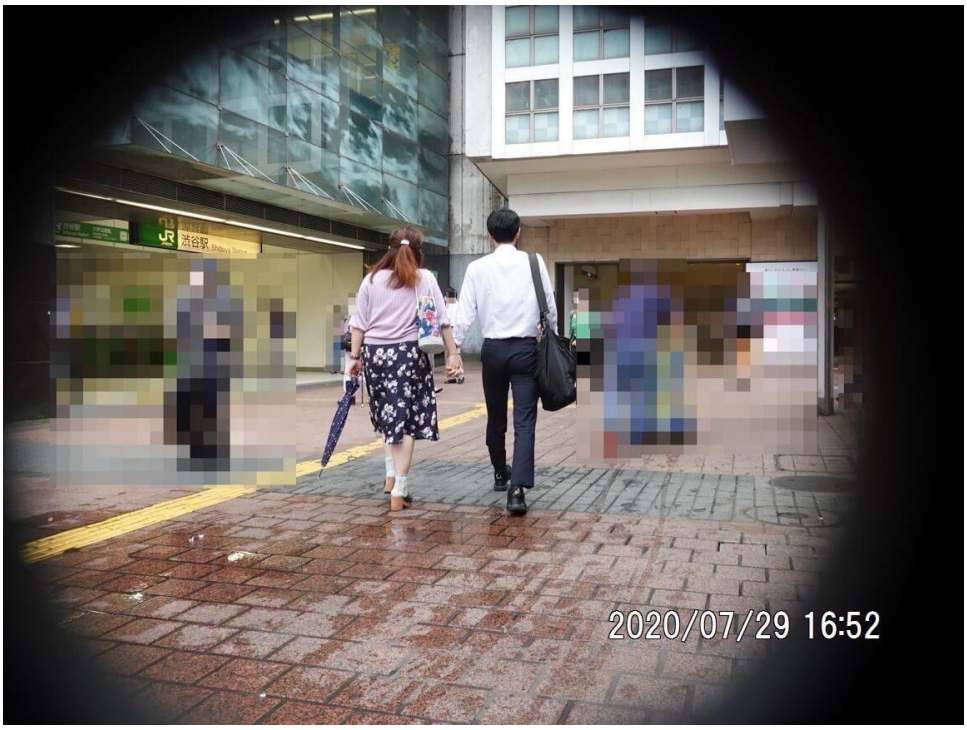


（№.１６）

１６：５４　　本人、相手男性に手を振り別れ、渋谷駅改札を通過する。
尚、相手男性は本人を見送った後、地下街に移動する。
（写真№.１７）

（№.１７）

１６：５７　　相手男性、通路端の人目につかない位置にて立ち止まり、ショルダーバッグよりカードホルダーを取り出し首にかけた後、スマートフォンを操作する。

尚、カードホルダーには社員証が収められており、会社名が本人勤務先、氏名が帝国太郎になっていることを確認する。

又、相手男性は本人同僚と思料される。

（写真№.１８～２０）

（№.１８）

（№１９）

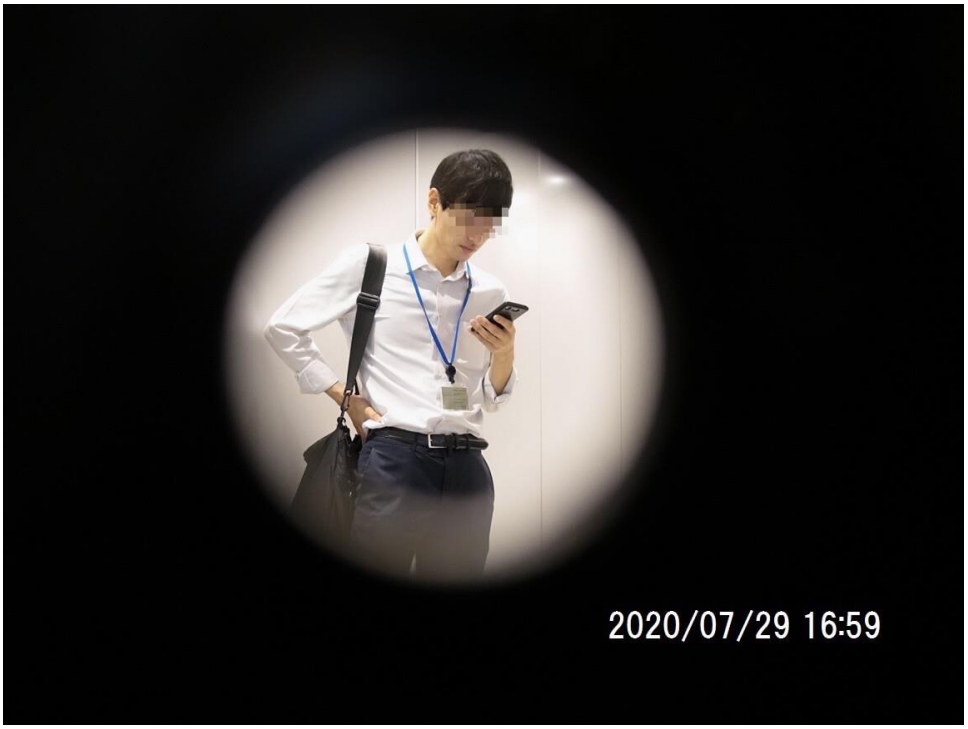


（№２０）

１７：００　　相手男性、本人勤務先方向に歩く。

１７：０２　　相手男性、本人勤務先に入る。　　（写真№２１）

（№２１）

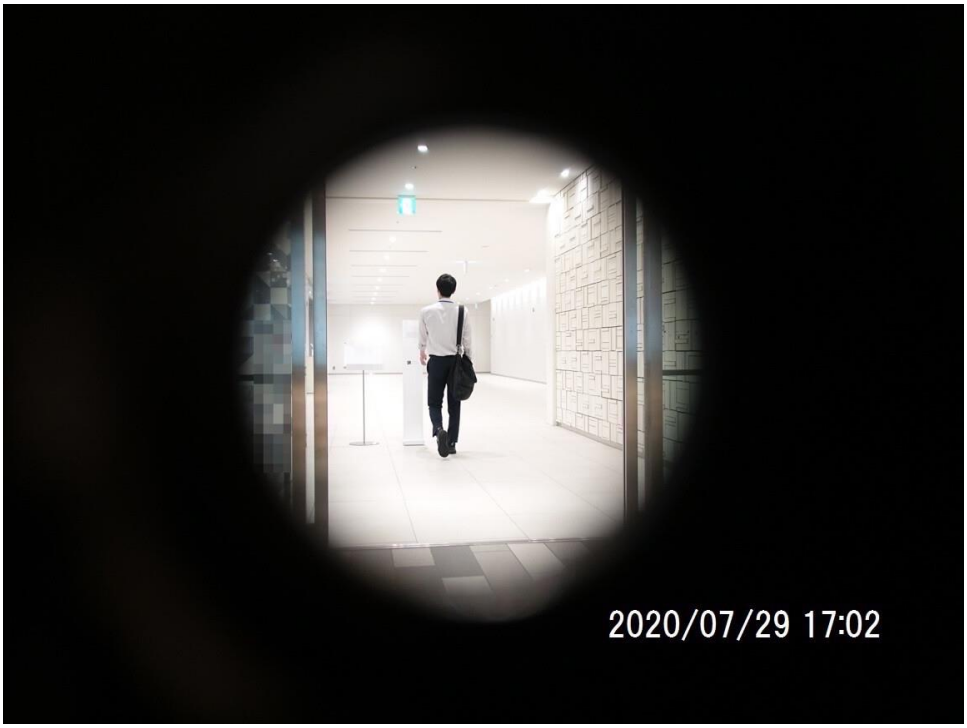

１９：４４　　相手男性、同勤務先より退勤し、ＪＲ渋谷駅方向に歩く。
尚、歩行中に社員証をショルダーバッグに収納する。
（写真№.２２・２３）

（№.２２）

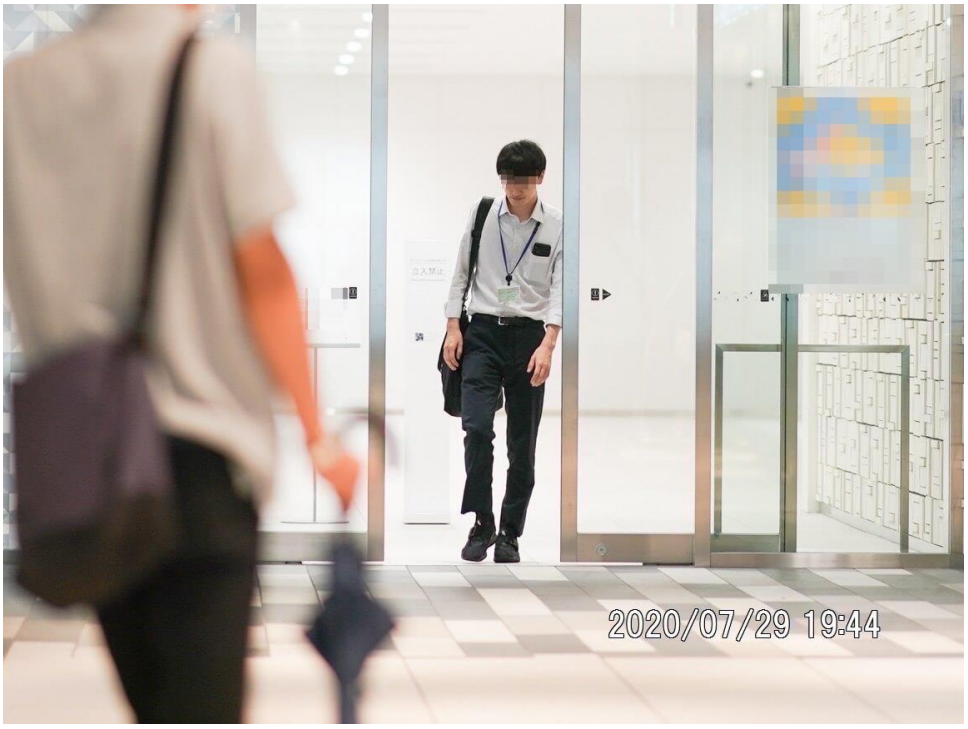


（№.２３）

１９：４９　　相手男性、ＪＲ渋谷駅改札を通過し、３番ホームにて電車を待つ。

１９：５６　　相手男性、ＪＲ埼京線大宮行きに乗車する。

２０：０６　　相手男性、ＪＲ池袋駅にて降車し同駅改札を通過、北口より出て池袋〇丁目方向に歩く。　　（写真№.２４・２５）

（№.２４）

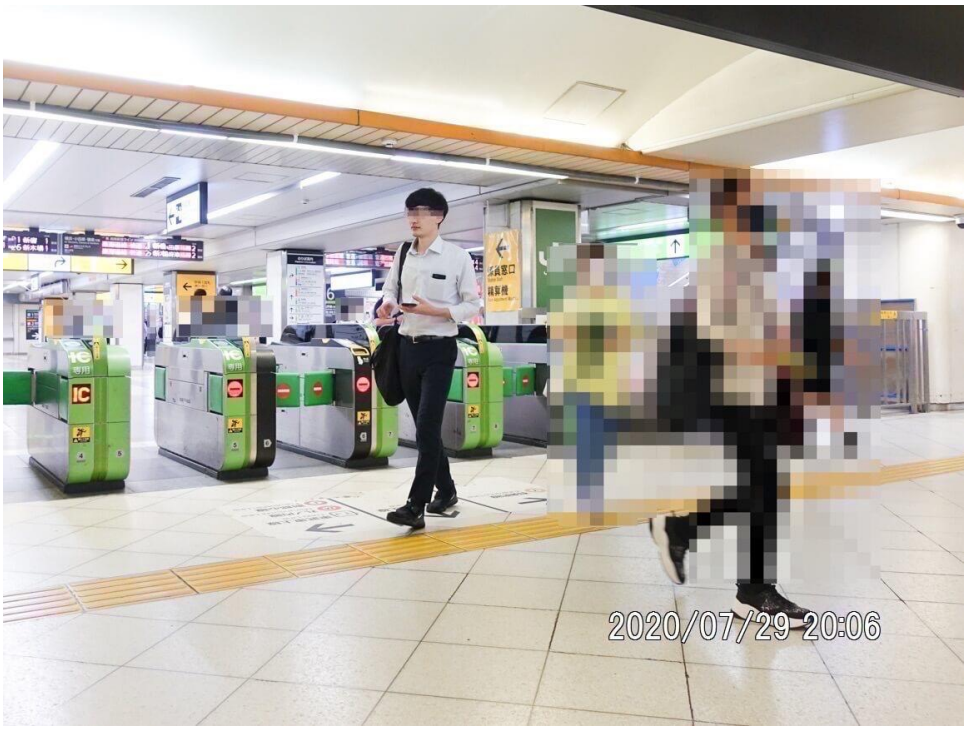

（No.２５）

２０：１８　　相手男性、マンション「○△パレス池袋」（東京都豊島区池袋○丁目○－○）に入り、エレベーターにて３階に移動、３０１号室の玄関ドアを解錠し帰宅する。

同刻、同宅室内照明が点灯する。

同マンションは、ＪＲ池袋駅より約８００ｍ北方向先、築２０年、地上６階建て、鉄筋コンクリート造、総戸数３２戸、間取り１ＬＤＫ～３ＬＤＫ、家賃は約１００，０００～１５０，０００円である。

尚、同宅玄関及び集合ポストに居住者名の表記は無い。

（写真№.２６・２７）

（№.２６）

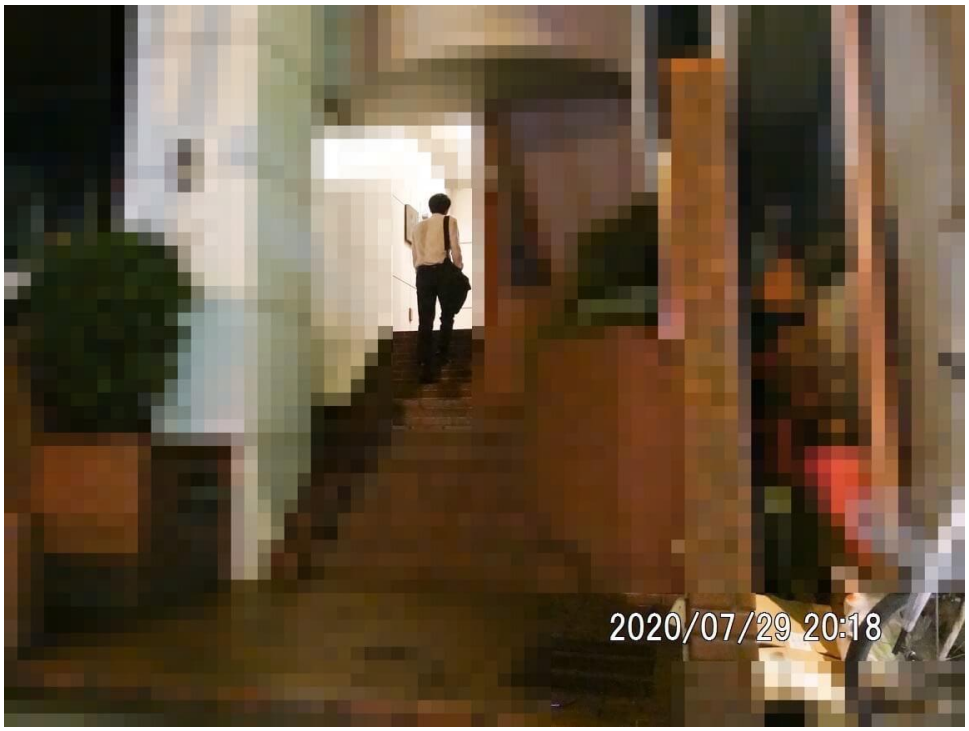

（№.２７）

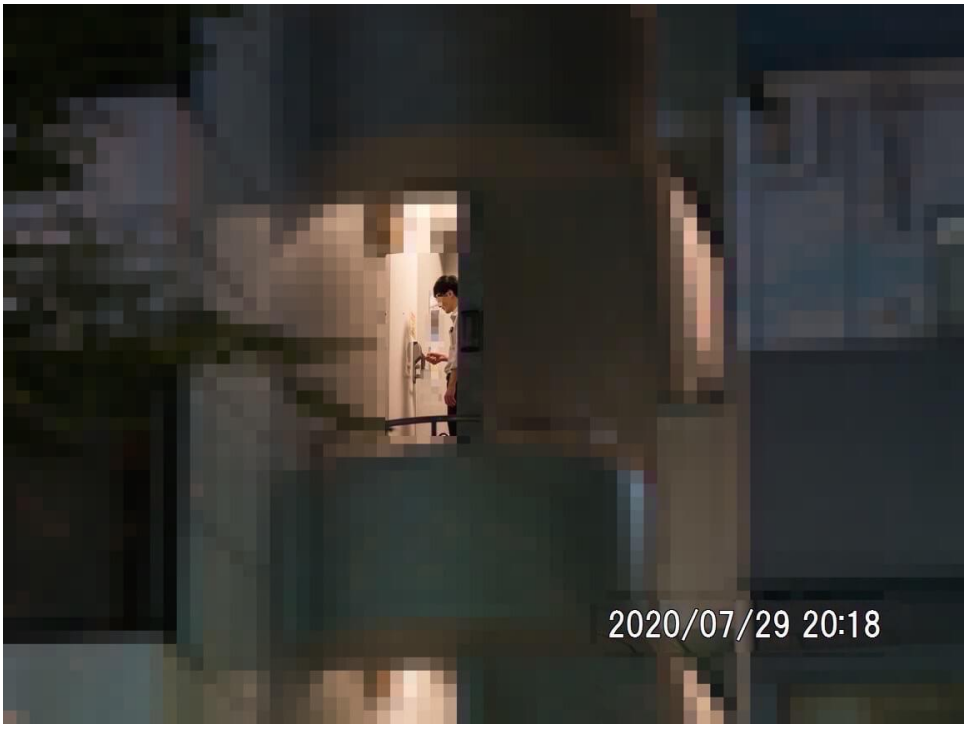


２０：３０　　同刻、相手男性の居宅先を確認し、現時点をもって本日の調査を解除する。

以　上